

EZ-Editor

Einfaches Datenhandling und Layout-Gestaltung



EZ-Editor Desktop

GT-Basic PC im 19" Rack

Anwendung

- € Ansteuerung eZ-Inkjet
- € einfache Layout-Erstellung
- € Daten: variabel, fix, pdf
- € Adressieren, Nummerieren, Logo
- € Steuersignal für Kreuzleger, UV-Lampe und Maschinen-Stop
- € Optional Read+Print



Musterverlag GmbH . PF 1234
 Postvertriebstück, DPAG, Entgelt bezahlt
 *12345#1234567891234567#
 Hans Mustermann
 Musterstrasse 1
 12345 Musterstadt



EZ-Editor Layout-Software mit Steuerfunktionen

EZ-Editor Übersicht

Der EZ-Editor ist ein sehr kompakte, auf Windows Betriebssystem basierende Layout-Software für Inkjet-Beschriftung und Adressierung. Der EZ-Editor steuert die Inkjetsysteme der eZ-Serie an, steuert Lesegeräte (Strichcode und Kameras) für Read+Print an. Im EZ-Editor integriert ist ein Signal für die Routenkontrolle/Kreuzlegersteuerung und ein Maschinen-Stop. Mit seiner flexibel gestaltbaren Hardware vom Desktop-PC bis zur IPC-Version im 19" Standard-Rack, erfüllt er alle Anforderungen an ein modernes Adressiersystem. Der eZ-Editor ist einfach zu bedienen und übersichtlich gestaltet.

Signale an Maschinen

- § Maschinenstop
- § UV-/IR-Trockner ein/aus
- § Paketkreuzleger über Signal

Ermöglicht einfache Anwendungen

- § Kataloge adressieren: Adresse eindrukken (Premiumadress-Standard) und Kreuzlegersteuerung
- § Direktmarketing: Mailings adressieren und postalisch trennen
- § Zeitungen adressieren: Adresse eindrukken (Pressepost-Standard) und Kreuzlegersteuerung
- § Karten personalisieren und verarbeiten: Telefonkarten, Kundenkarten, Rabattkarten, Geschenkkarten
- § Software ermöglicht Nummerierung, Kodierung, Adressierung und Druck aus pdf

Technische Leistungsmerkmale

- § bis zu 1 Inkjet-Drucker, mit einem Drehgeber
- § verarbeitet Ergebnisse von 1 Leser
- § Datenquelle: Host/LAN, CD/DVD, USB, HD
- § Produktverfolgung auf 1 Wegstrecke
- § verarbeitet beinahe jedes Datenformat

Technische Daten

- § Desktop-PC /Laptop
- § Monitor (HxBxT): 350x353x210 mm
- § Betriebssystem: Windows 10
- § GT-Solex-Rack (HxBxT): 1040x550x595 mm
- § Monitor: Flatscreen 21"
- § Netzwerk: Ethernet – TCP/IP

GT-Basic einfache Layout-Gestaltung durch WYSIWYG-Prinzip

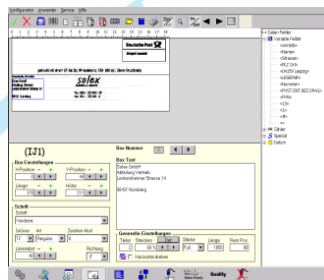

we find ways

GT-SOLEX GmbH
 Donaustr. 26
 D-90451 Nürnberg
 +49 (0)911 323 963 0
 info@gt-solex.de
 www.gt-solex.de